



4791-1644

MALETH

ESTABLISHED 1946

1723

In good company



Maletti

bil-kollaborazzjoni tas-segretarjat
parlamentari għall-kultura, arti
u zghażaġh tippreżenta

Questi Fantasmi

(Dawk l-Imbierka l'hirsa)

kummiedja ta'
**Eduardo
de Filippo**

maqluba għall-Malti minn
Adrian Stivala

direzzjoni
Dominic Said

Teatru Manoel
5 u 6 t'April 1997



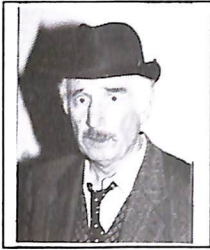

Wara 26 sena, **Narcy Calamatta** reġa qed jaħdem mal-Maleth. Fil-bidu tas-sittinijiet Narcy idderieġa diversi xogħolijiet mal-Maleth u aktar tard ġie mahtur segretarju. Introduċa ix-xogħolijiet ta' Neil Simon bħal *"Hafjin fis-Silġ"* u *"Tlett Anġli"*. F'għeluq il-25 anniversarju tal-Maleth Narcy idderieġa il-kummiedja ta' Gino Muscat Azzopardi *"Birthday Party"*. L-istilizzazzjoni f'dan ix-xogħol kienet novita' li tat spinta lill-palk Malti. Narcy mhux ġdid għax-xogħolijiet ta' De Filippo. Huwa kien fil-produzzjoni memorabbli ta' *"Filomena Marturano"* flimkien ma Karmen Azzopardi.



Philip Mizzi ilu involut fix-xena teatrali sa mill-1980. Minn dak iż-żmien huwa ħa parti f'numru kbir ta' xogħolijiet mal-kumpaniji ewlenin ta' Malta. Mal-Maleth Philip ta' seħmu f' *"X'se Tagħmel Giacomino"*, *"Fula Maqsuma"*, *"Id-Daddy"* u *"Ihirsu"*, fost oħrajn. Philip kien involut ukoll fi produzzjonijiet televiżivi bħall- *"Ahn' Ahna jew M'ahniex"*, it-teledramm *"Wirt"* u *"Trijq Waħda"*.



Anna Cachia temmet l-istudji teatrali tagħha fl-MTADA fl-1988. Fl-istess sena ġiet mogħtija scholarship fl-irreċtar f'Perugia. Minn dak iż-żmien hija ħadmet diversi partijiet prinċipali f'xogħolijiet bħal *"The House of Bernarda Alba"*, *"Crimes of the Heart"* u *"The Proposal"*, u numru ta' pantomimi li jinkludu *"Sleeping Beauty"* u *"Alibaba"*. Fl-1992 Anna ifformat parti mill-grupp li irrappreżenta lil Malta f'Moscow. Hija ħadmet għall-ewwel darba mal-Maleth fit-tim għat ilu fil-kummiedja *"Illum Sraqt il-Bank"*. Dan l-aħħar Anna ħadmet sehem fis-serje popolari televiżiva *"Issa Naraw"*

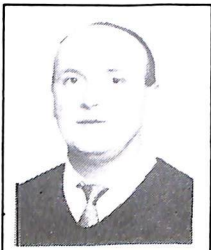

Minn żmien għall-żmien, **Zep Camilleri**, johrog minn wara l-kwinti, jilbes il-kostum u jkollu jagħmel dak li jgħidulu. Zep ħadmet għal diversi snin fil-produzzjoni ta' programmi edukattivi għar-radju u televiżjoni. Fil-qasam teatrali Zep idderieġa għadd ta' musicals li kisbu suċċess bħall-*"Bastilja"*, *"Uljed in-Nanna Venut fl-Amerika"*, *"Qtil Ġo Venezia"*, *"Inez Farrug"* u *"Erwieh"*, fejn Debbie Scerri ħadmet il-parti prinċipali.



Manuel Cassar ilu involut fix-xena ta' l-ispettaklu għal diversi snin. Ħadem ma għadd ta' kumpaniji fosthom Mask, M.A.D.C., Koperatturi u Maleth. Matul dan iż-żmien huwa ħadem f'diversi xogħolijiet mal-Maleth fosthom fl-operetta *"Il-Farfett il-Lejl"*, *"Mid-Dwana Jghaddi Kollox?"*, *"Studio Flat Għall-Kiri"* u *"Il-Campiello"*. Manuel huwa ukoll involut fix-xena ta' radju u televiżjoni. Reċentement huwa rebaħ l-ewwel post fil-premijiet ta' l-Awtorita' tax-Xandir fil-kategorija tal-"Programmi għat-tfal" permezz tal-programm ta' Radju Malta *"Drama għat-Tfal"*.



Mary Rose Bonello idebbuttat fl-1952 fl-eta' ta' tmintax-il sena fil-paly *"Alfredo Alfredo"*. Fl-1960 hija ħalliet il-palk biex tkun tista' tiehu ħsieb il-familja, iżda fl-1976 reġgħat lura fit-teatru permezz tad-dramm *"Mad Woman of Chamello"* ma' l-M.A.D.C. Fl-1977 hija ħadmet il-parti ta' Rozi fir-serje popolari *"Wenzu u Rozi"* li ixxandar fuq it-televiżjoni. Mal-Maleth Mary Rose ħadmet f'diversi produzzjonijiet bħal *"M'Intix Miżżewweg, Mela Buffu"*, *"X'se Tagħmel Giacomino"*, *"Hekk Jidhirlek Mela Hekk Hu"*, *Għasfur taċ-Ċomb"*, *"Qisni Dundjan Għall-Qatla"* u l-aktar reċenti f' *"Il-Campiello"*.



Karen Magro għadha kif spiċċat il-kors tad-DUTP (ex-MTADA) fejn fost l-oħrajn ħadmet *"The Trojan Women"*, *"Taming of the Shrew"* u *"Yerma"*. Din hija l-ewwel darba li Karen qed taħdem ma kumpanija barra mill-istudji tagħha. Naturalment dan jgħinha ferm biex tkompli tikseb esperjenza valida għall-karriera tagħha.

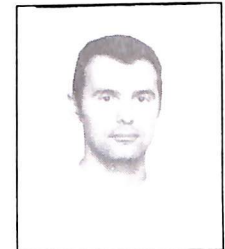

Dominic Said hu gradwat mill-Universita ta' Malta fit-teatru u l-komunikazzjoni. Bħalissa qed ikompli l-istudji tiegħu fil-qasam tal-istudji soċjali. Dominic firex it-talenti artistici tiegħu f'bosta oqsma li jinkludu l-preżentazzjoni, id-direzzjoni u ix-xandir. Dan l-aħħar ingħata l-premjju mill-awtorita' tax-xandir għall-aqwa programm fil-qasam ta' l-ispettaklu kif ukoll premju ieħor mir-Radju ta' l-Universita' għall-kitba satirika. Reċentement Dominic ġie ikkummissjont mill-P.B.S. biex jikteb l-ewwel teleserial bil-Malti għat-tfal.

Questi Fantasmi

Baskal Lojacono
(ruh qed tbatl)
Maria
(ruh mitlufa)
Fredu Marigliano
(ruh bla sabar)
Armida, martu
(ruh imnikta)
Silvia, binthom
(ruh safja)
Turu, binhom
(ruh safja)
Rafel, purtinar
(ruh indannata)
Carmena, ohtu
(ruh mitlufa)
Gastone Califano
(ruh hielsa)
Saverio Califano
(ruh inutli)
Maddalena, martu
(ruh inutli)
Zewg Burdnara
(erwieh ikkundannati)
Il-Professur Santanna
(ruh inutli)

Traduzzjoni
Direzzjoni

Narcy Calamatta
Karen Magro
Zep Camilleri
Anna Cachia
Leeandra Mizzi
Keith Fenech
Philip Mizzi
Mary Rose Bonello
Manuel Cassar
Louis Mercieca
Rina Camilleri
Ray Sammut
Andrew Attard
Ruh li ma tidher qatt
Adrian Stivala
Dominic Said

Wara l-kwinti

Direttur tal-palk
Assistenti
Disinn u bini tas-sett
Props
Dekor
Effetti Specjali
Konsulenta tal-
Kostumi
Kostumista
Irtokk
Parrukkiera
Pubblicita'
Programm
Mastrudaxxi
Dawl
Audio
Booking Clerk

Frank Tanti
Dorraine Ruffini, **D. Ruffini**
Carlo Forte
Frank Tanti,
Ian Giordimaina
Alan Fenech
Joe Fenech
Alec Massa
Terry L. Bencini
Nadya Depasquale
Rita Borg Carbott
Lucianne Pace
Manuel Cassar
Alec Massa, Printcare
Emmanuel Dalli,
Frans Mifsud
Vanni Laus
John Bruno
Michelle Mangion

Maleth tixtieq trodd hajr lil:-

Gingell Littlejohn
Auctioners/ Appraisers
43, Triq il-Katidrall, Sliema

L-azzjoni ssehh f'Napli fi tmiem is-snin erbghin

Ikun hemm zewg intervalli ta' hmistax-il minuta l-wiehed

WE LIGHT UP

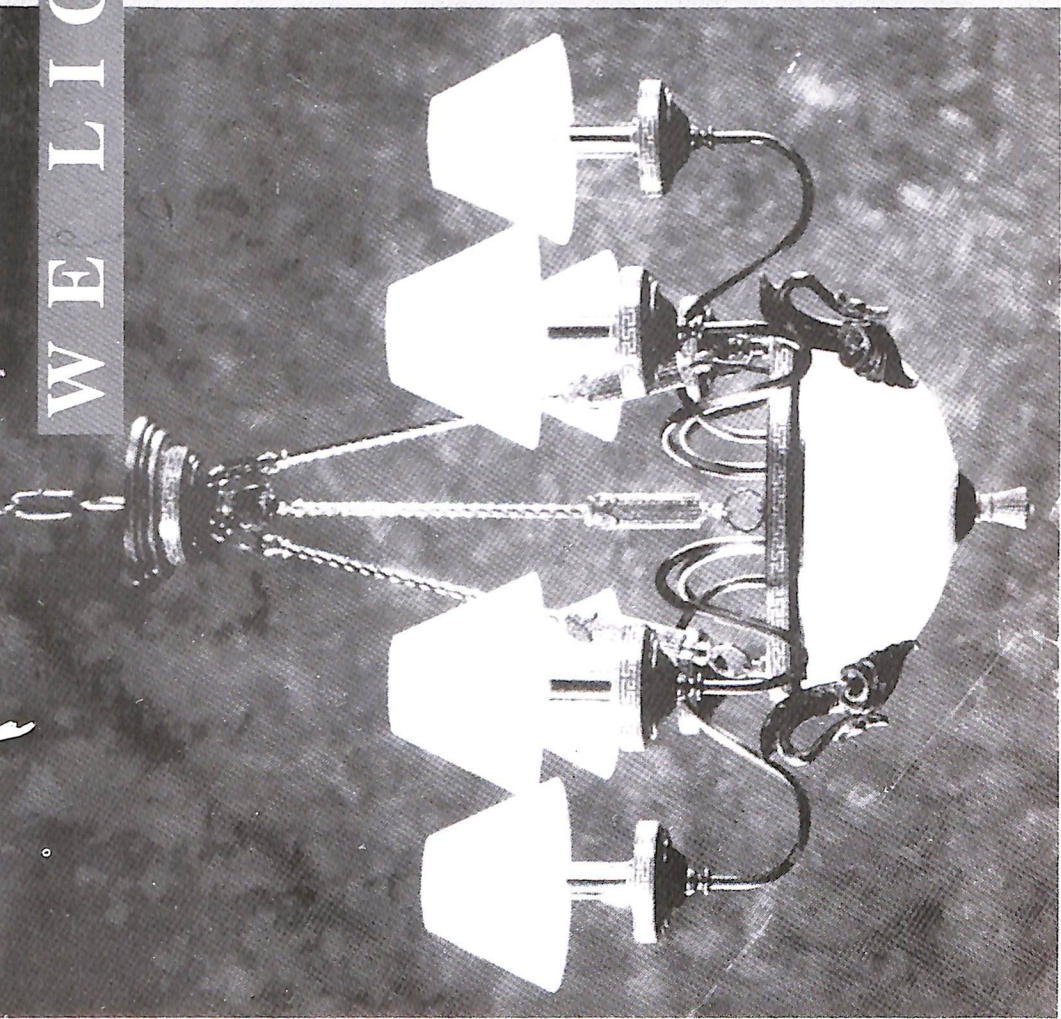

Malta's

most beautiful houses



SPLENDOR

48, ZACHARY STREET
VALLETTA, VLT 04
MALTA
Tel: 220336



Contemporary fashion
with a distinctive signature

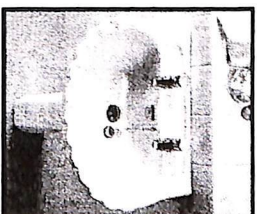

Complete Coordination

The
Bathroom
Collection

gram



Sole Agents:

 **Grech's Ltd.**
BATHROOM SUPPLIES

154, St. Sebastian Street, OORMI ORM 07. Tel: 487015/448298
97, Naxxar Road, BALZAN BZN 11. Tel: 441367
Grech Stores, L-Ikln Road, LJA. Tel: 418053

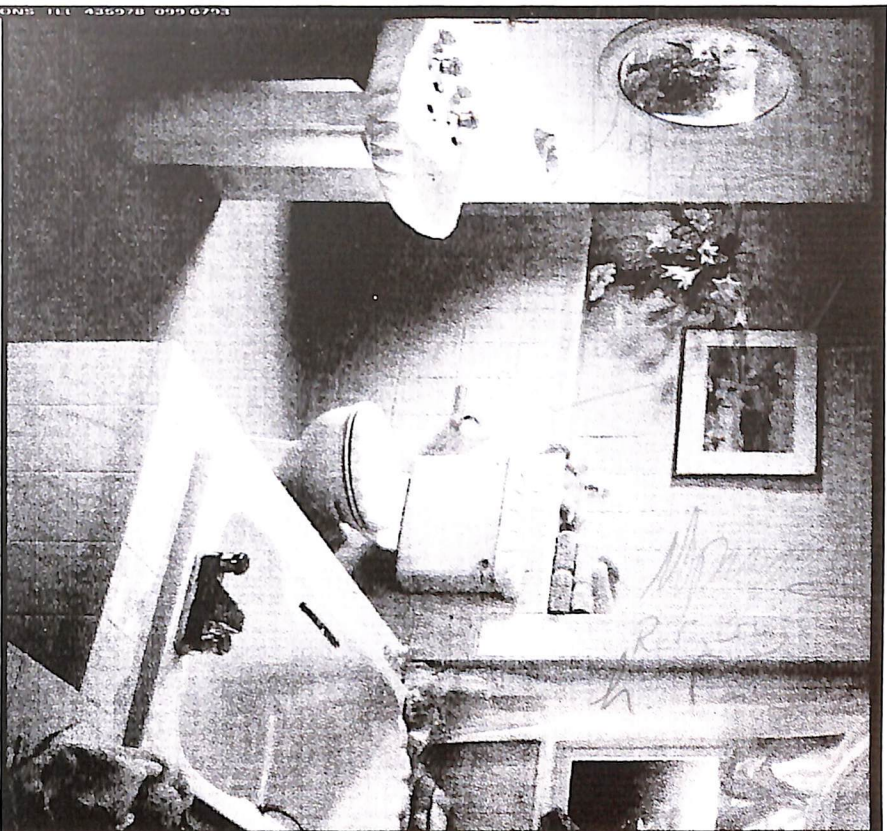

INGEG. PROMOTIONS TEL 435978 0996793

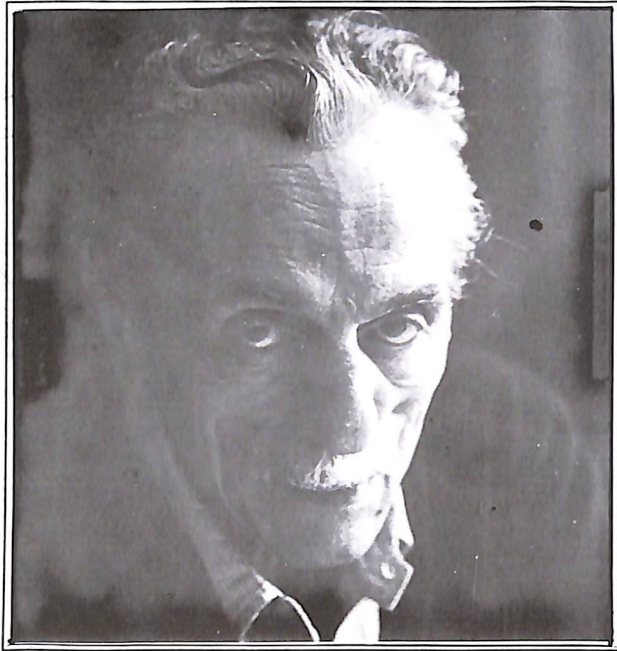

Fix-xogholijiet kollha ta' Eduardo de Filippo insibu li l-umorizmu mhux biss teknika ta' kummidjant iżda viżjoni sħiħa tal-hajja. Eduardo kien jghid, "L-umorizmu huwa il-parti qarsa tad-dahka - id-diżappunt tal-bniedem li fin-natura tiegħu huwa ottimist." Inkiteb ħafna dwar il-pessimizmu f'dan l-awtur, il-pożizzjoni kritika tal-bniedem u l-kundanna tiegħu fuq is-socjeta', imma f'it kienu dawk li fittxew għaliex dawn l-

elementi huma daqstant evidenti fil-kitbiet tiegħu. Sa mill-1940 Eduardo wera il-karattru veru tiegħu li johroġ ċar fix-xogholijiet teatrali li kiteb. Fin-natura intima tiegħu Eduardo huwa ottimist iżda huwa diżappuntat mill-ipokrezija, l-ingustizzji u l-konformizmu tas-socjeta'. Il-kritiċi spiss iddefinew lil Eduardo bħala "misanthropu" - bniedem li jistmerr is-socjeta', kemm personalment kif ukoll kif ippersonifikat fil-kitbiet tiegħu. Eduardo jirribatti dawn l-allegazzjonijiet u jghid li hu iħobb lin-nies ta' madwaru u li il-kitbiet tiegħu huma xhieda ta' kemm hu jixtieq jersaq aktar qrib tas-socjeta', li jikkomunika mal-pubbliku u li miegħu jaqsam ħsibijietu. Din l-attitudni turi kemm Eduardo huwa konvint li hemm bżonn ta' komunikazzjoni vera bejn il-bnedmin. Il-personifikazzjoni ta' Eduardo ma tbatix mill-misanthropija iżda mis-solitudni u huma dawk ta' madwaru li jgibuh f'dan l-istat. Huwa iħossu waħdu għax jinstab imdawwar minn bnedmin mitlufin fix-xeħħa, l-egoizmu, u l-ipokrezija.

F'dan ix-xogħol ta' De Filippo ippruvajt naħdem fuq il-kompleksita' tal-karattri. Kull wieħed juri id-djuġija, ir-rghiba, is-suppervja u dak kollu li jagħmel il-bniedem - il-limitazzjonijiet tiegħu. Flimkien ma dawn użajt is-sett, id-dawl, il-hsejjes u il-kostumi biex noħloq effett ta' fantażmi reali - fantażmi li fl-aħħar mill-aħħar nistgħu inkunu aħna stess fil-purgatorju ta' din id-dinja, nissieltu biex nibqgħu fil-wiċċ. Fuq kollox tinsewx li din hija kummiedja u is-sitwazzjonijiet umoristiċi ma jonqsux. Nittama li tiegħu gost.

- Dominic Said



THE BUDGET SPACESLEEPER

For the customer that wants the sleeping qualities of a Cellstar mattress with a traditional divan base the Budget Spacesleeper should be your choice.

The Budget Spacesleeper is available with mattresses of Cellstar firmness rating 6 or 7, which when combined with the firm top of the base will give outstanding long life support.

The top quilting section consists of five separate layers, each of which adds to the luxurious initial comfort feel of your Cellstar mattress.

The main comfort zone is supplied by the novel wave pattern of the first foam layer. This wave pattern allows your body to relax into the mattress thus helping the micro-cellular structure to follow the body's natural contours.

The central core of Cellstar foam aids air-circulation and accentuates the luxurious contours of comfort that the mattress provides.

The final Cellstar foam layer provides the support by means of its solid shape. As you apply pressure to the mattress it is the firm layer that pushes back to hold your spine in the correct straight alignment that is vital for healthy restful sleep.

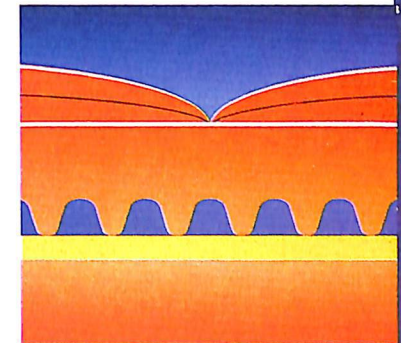

VITAFOAM LIMITED

UB-9 San Gwann, Industrial Estate, B'Kara - Tel: 484992/3 Fax: 488880
334, St. Paul's Street, Valletta - Tel: 238163

