50 Sena mill-Miġja tal-QNIEPEN Fostna

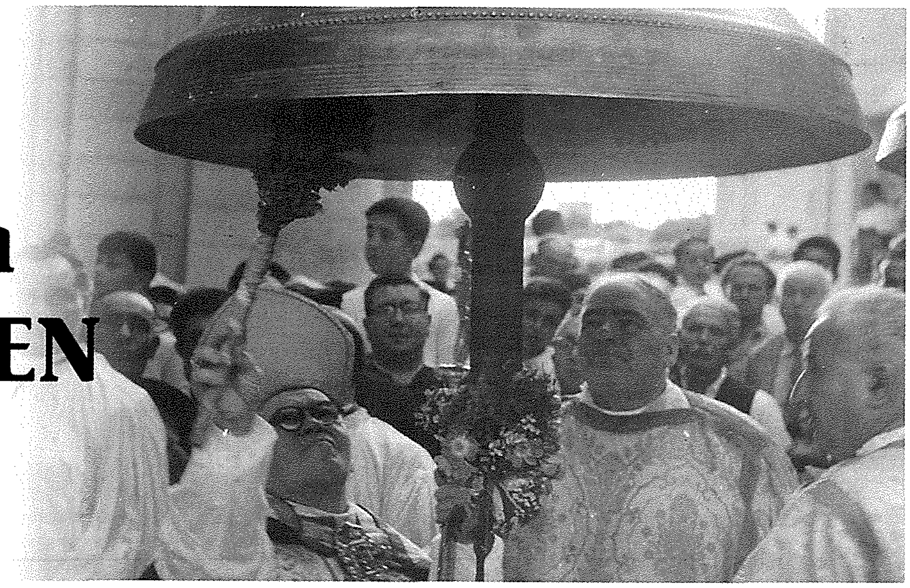

Mejju 1958, qisu l-bieraħ,. Kont student fit-tielet sena tal-kors tat-Teoloġija. Il-kamra tiegħi fis-Seminarju kienet waħda minn dawk li jħarsu lejn il-Power Station. Kienet il-ħemda ta' wara nżul ix-xemx, x'it-tmienja ta' filgħaxija. Nisma' minn kamarti daqq ħlejju ta' qniepen, armonija smewwija, saħħritni u qgħadt għal ftit ħin nisma' dik il-nota li qatt ma kont smajt bħalha. L-għada filgħodu, is-seminarista Ġużepp Bajada (RIP) kif iltqajna staqsieni : "Smajthom il-qniepen il-ġodda?" "Oh kemm tpaxxejt! Ħsibtni qiegħed diġa' l-ġenna." weġibtu bis-sincerita' kollha.

Għaddew 50 sena u dan is-Sett tal-Barrigozzi għadu jistedinna għall-qima ta' Alla kuljum filgħodu u fil-għaxija, ifakkarna biex insellmu 'l Marija, fil-għodu kmieni, fit-tmienja, f'nofs in-nhar u fl-Ave Marija. Jistednuna biex nitolbu għal dawk li jkunu waslu fi tmiem il-vjaġġ tagħhom jew diġa' temmewh, jistednuna biex nifirħu fil-festi, biex nitolbu għas-saċerdoti nhar ta' Ħamis filgħaxija u għall-erwieħ tal-purgatorju kuljum. Dari kienu jistednuna wkoll biex nitolbu ħa jieqaf xi riefnu. Għadhom iħabbrulna wkoll il-ferħ ta' meta jilħaq xi saċerdot ġdid, jew xi kappillan ġdid, jew xi qaddis ġdid. F'kelma waħda l-ħajja reliġjuża tagħna hi minsuġa mad-daqq ħlejju tal-qniepen tagħna.

Forsi xi ħadd jistaqsi : "Ilna parroċċa dalwaqt 100 sena, il-knisja ilha miftuħa 108 snin, qed niċċelebraw dis-sena l-ewwel ċentinarju minn meta saret Viċendarja (kwazi parroċċa) : kif inhi din li l-qniepen ilhom biss 50 sena?" Meta fid-29 ta' Jannar tal-1905 Mons. Ġużepp Maria Camilleri u Dun Ġużepp Hili l-ewwel rettur u mbagħad għal 26 sena l-ewwel Kappillan tal-Knisja Parrokkjali tagħna kkonsagraw u fetħu l-Knisja tagħna, din kellha qniepen oħra li mbagħad inbiegħu għall-bronż.

Malli ħa l-pussess fit-27 ta' Mejju 1956 Dun Nikol Cauchi beda jaħseb għal sett qniepen ġodda. L-ewwel ittra li kiteb Milan lid-ditta Barrigozzi ġġib id-data tat-8 ta' Frar 1956. Fit-23 t'April tal-1958 irċieva t-tweġiba li l-ħames qniepen u tnejn ta' l-arloġġ ġew 'fusi' (bronż mitfugħ fil-forom). Dan seħħ l-Erbgħa 16 t'April tal-istess sena 1958.

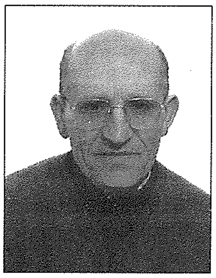

L-użin tal-5 qniepen hu:

I	29 Qantar	50 ratal	=	Kg 2360
II	14 Qantar	25 ratal	=	Kg 1140
III	8 Qantar	50 ratal	=	Kg 680
IV	3 Qantar	69 ratal	=	Kg 295
V	1Qantar	75 ratal	=	Kg 140

Il-prezz kien ta' Lm 2450

Il-qanpiena	I	hi msemmija għal Kristu
Il-qanpiena	II	hi msemmija għal Sant'Indrija u Santa M. Marija Alacoque
Il-qanpiena	III	hi msemmija għall-Vergni Marija u Sant'Antnin
Il-qanpiena	IV	hi msemmija għal San Ġwann Evanġelista u Santa Rosa ta' Viterbo
Il-qanpiena	V	hi msemmija għal San Ġerardu Mazzella

L-ewwel u t-tieni qanpiena saru mis-Saċerdoti u l-poplu.

No. III	ħallsuha Toni Curmi tal-Mazz u wliedu
No. IV	ħallsitha Familja Spiteri tal-Mettru
No. V	ħallasha Gerardu Grech

Dun Nikol bagħat lil Pawlu tax-Xejxier li kien joqgħod Ruma biex imur Milan u jara x-xogħol. Qabbdu wkoll jixtrilu diplomi dekorati biex jagħti waħda lill kull familja li toffri Lm10 jew iżjed għall-qniepen. Fuq id-diplomi, meta waslu, Dun Nikol poġġa ritratt tal-Knisja tagħna.

Il-qniepen waslu kif kien miftiehem u fil-festa

Tono, Diametro e Peso delle Campane al Corista Internazionale adottato nel 1886 di 870 vibrazioni semplici.

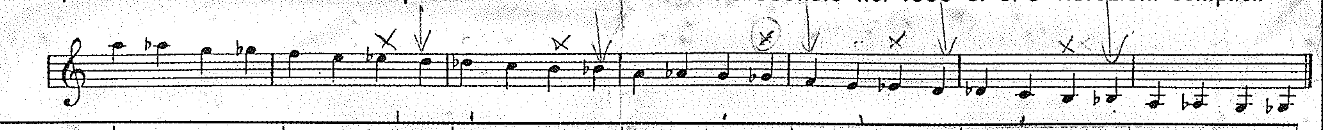

TONO	LA 4	LA bemolle	SOL	SOL bemolle	FA	MI	MI bemolle	RE	RE bemolle	DO	SI	SI bemolle
DIAMETRO M.	0.420	0.450	0.470	0.500	0.530	0.560	0.600	0.630	0.670	0.700	0.750	0.800
PESO KG.	40	50	60	70	85	100	120	140	170	200	240	280

TONO	LA 3	LA bemolle	SOL	SOL bemolle	FA	MI	MI bemolle	RE	RE bemolle	DO	SI	SI bemolle	LA 2	LA bemolle	SOL	SOL bemolle
DIAMETRO M.	0.840	0.890	0.940	1.020	1.050	1.130	1.180	1.265	1.320	1.400	1.500	1.605	1.680	1.801	1.950	2.100
PESO KG.	340	400	470	580	670	790	970	1140	1370	1630	1950	2300	2800	3300	3900	4600

Campanelle minori adatte per Segnali, Carillon, Piccoli Concerti, ecc.

TONO	SI bemolle	SI	DO	RE bemolle	RE	MI bemolle	MI	FA	SOL bemolle	SOL
DIAMETRO M.	0.390	0.370	0.350	0.330	0.315	0.300	0.280	0.260	0.250	0.240
PESO KG.	38	32	26	23	18	15	13	11	9	8

għażiża tal-Pentecoste, fis-27 ta' Mejju 1958 Mons Isqof Giuseppe Pace (ikkonsagrahom) assistit minn Dun Celest, l-ex Kappillan Dun Mikiel Grech u Dun Franġisk Borg bħala ċerimonier. Fis-Sagristija jinsab ritratt taċ-ċeremonja flimkien mal-pergamena bl-iskala mużikali tal-istess qniepen.

Interessanti wkoll l-iskrizzjonijiet li hemm fuq kull qanpiena.

I Kristu jirbaħ, Kristu jsaltan, Kristu jaħkem
II Infaħħar 'l Alla veru, insejjaħ innies, niġbor il-kleru
III Ħares bit-talb devot tiegħek lil dawk li nsejjaħ O Marija!
IV Leħni hu leħen il-Ħajja, insejħilkom għall-misteri qaddisa, ejjew!
V Nisħar bil-lejl u bin-nhar. Ngħanni l-għana ta' Kristu

Grazzi Mulej ta' dan ir-rigal li tajt lill-Parroċċa tagħna. Kif se npattulek?

Hawn illum ukoll min qed ikun ġeneruż mal-Knisja tagħna billi joffri flus għaliha. Illum stess jiena u ntemm dan l-artiklu, persuna għaddietli €2330 għall-induratura tal-kappelluni tas-Sagrament u ta' Sant'Indrija (parti minnha). Ftakar li se ssib dak li tagħti; anzi iċċentuplikat: biss dak, li żżomm għalik titilfu.

Il-karità ma faqqret lil ħadd: aktar ma tagħti aktar tirċievi. Meta fuq is-sodda tal-mewt, mifnija bi tbatija l-aktar kbira fir-ruħ u fil-ġisem, staqsew lil Santa Terezina:

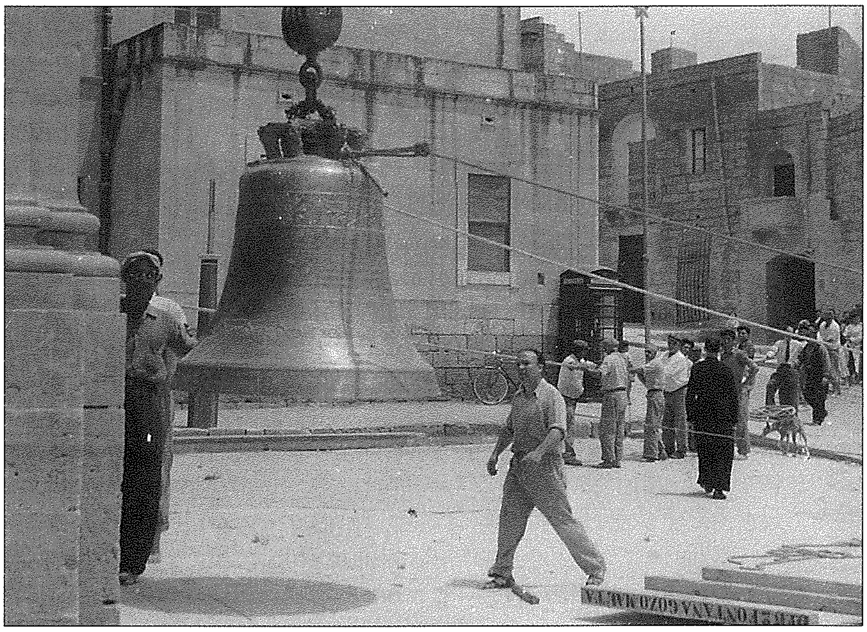

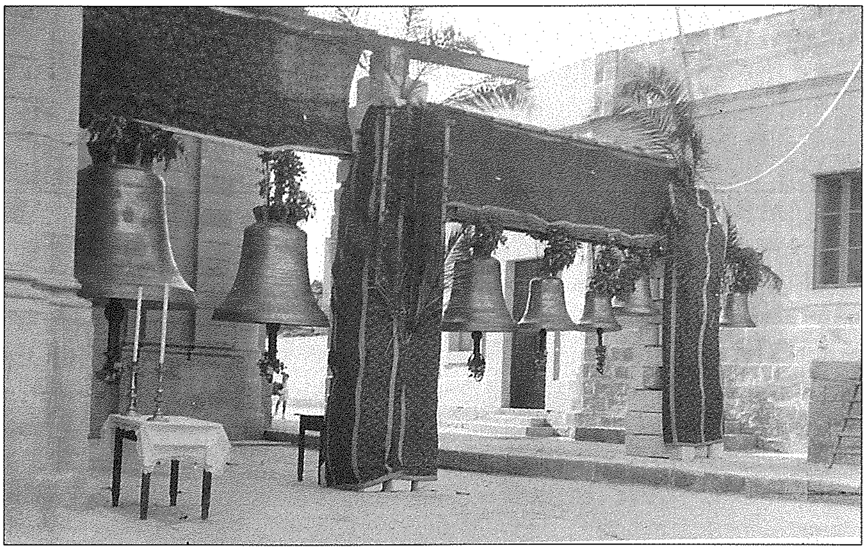

"Jiddispjaċik li ngħatajt lill-Ħniena Divina u issa tinsab f'dit-tbatija kollha?" Ġabret il-forzi kollha u wieġbet deċiża "Le! Għall-kuntrarju....". Mela taqtax qalbek. Agħti int ukoll biex f'jum il-mewt tiegħek tgħid ukoll kif qalet hi: "Jien m'inhiex se mmut. Jien dieħla fil-ħajja! ".

Mons. Ružar G. Borg