IL-BANDA L'ISLE ADAM QABEL L-1860

Mhux l-ewwel darba li qiegħed nikteb fuq dan is-suġġett, jiġifieri li għandna provi ċari li l-Banda L'Isle Adam tar-Rabat ta' l-Imdina kienet teżisti wisq qabel l-1860.

Fil-ktieb tal-festa ta' San Ġużepp tas-sena 1983 f'paġni 31-34 tajt provi dokumentati kif fl-1800 il-Banda tagħna kienet diġà tagħti s-servizzi tagħha f'akkademja, kunċert u ballu fl-Imdina. Spjegajt ukoll kif għal-12 -il sena wara xulxin (1802-1813) din il-banda ħadet sehem fit-tiġrijiet ta' l-Imnarja fir-Rabat. Rajna wkoll kif f'Jannar 1808 l-istess banda ħadet sehem fil-purċissjoni ta' Sant'Antnin mill-Għarb sar Rabat f'Għawdex.

Illum ser nippublikaw żewġ dokument oħra fuq dan is-suġġet, li ġew f'idi matul din l-aħħar sena.

Jekk wieħed jiftaħ il-ktieb li hareġ ftit tax-xhur ilu, mis-Soċjetà Mużikali Santa Katarina taż-Żurrieq, f'paġna 151 isib dan li ġej:

M'għandniex nifhmu però illi fost dawn il-ħafna elementi mużikali ma' kienx hemm ukoll dawk intunati u armoniċi. Tant hu hekk illi fis-snin 1814-1816 il-prokuratur Dun Ġużepp Farrugia ma jirreferix biss għall 'La Banda' fil-festa ta' Sant Katarina iżda jżid jgħid li din kienet il-Banda tar-Rabat. (433) akatarx predeċessura tal-Banda L'Isle Adam, imwaqqfa formalment fl-1860 minn Indrin Borg, u antikament magħrufa wkoll bħala l-Banda Tar-Rabat. (434) Din il-banda jidher li anke f'dawk iż-żminijiet, kellha fiha elementi tajbin, tant illi fl-1815 wieħed mill-bandisti kien ħa ħsieb ukoll idoqq l-orgni tal-Knisja taż-Żurrieq waqt il-funzjonijiet sagri (435); il-prokuratur kien iħallashom bejn 12 u 15 il-skun. (436).

(433) Banda del Rabbato... alla Banda delle Medina.... alla Banda della Notabile.... A.P.Z. Casal Zurico Libro Esito della Ven da Lampada, 1792-1851, 37v-43r passim.

Minn dan juri li għal sentejn 1814-1816 il-banda tar-Rabat jew ta' l-Imdina (għax kif ġieli spjegajt, qabel 1869 ma kienx hemm ħtieġa li l-Banda iġġib xi isem). Ta' dan grazzi lis-sinjuri Anthony Mangion u Karmenu Zerafa li bl-istudju dettaljat u dokumentat waslu biex tawna minjiera ta' tagħrif inġenerali bil-kitba tagħhom fil-ktieb: Santa Katarina - il-Festa u s-Soċjetà Mużikali tagħha fiż-Żurrieq. Ktieb b'470 paġna.

Dokument ieħor li sibt hu mill-ktieb tal-festa tal-madonna tal-karmnu ta' l-Imdina.

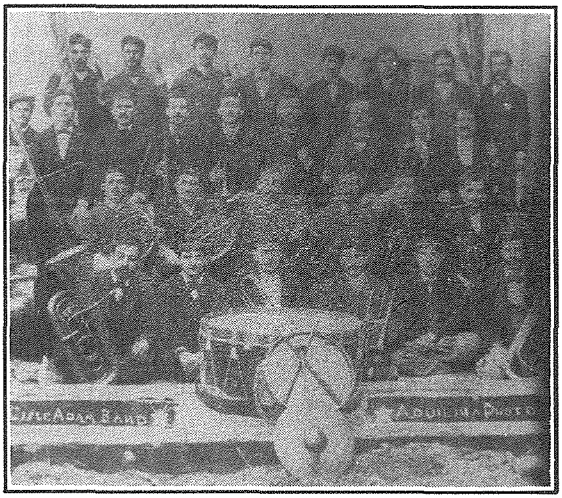

Ritratt li jinsab fis-sala tal-Każin tal-Banda L'Isle Adam, juru lill-banda u is-Surmast tagħha Carmelo Spiteri mill-Imdina. Ritratt meħud C. 1880

F' paġna 25 insibu l-ispejjes li ntefqu fil-festa ta' 1835, meħud mill-"Liber Exitus" 1827-1843 p.424-428. Fost l-oħrajn hemm li l-Banda ħadet 11 Scudi u 6 Tari ghas-servizz tagħha f'dik il-festa.

Scud iġib xi 8c 3m tal-lum jiġifieri l-Banda ħadet xi 95c 5m.

Fejn daqqet il-banda L'Isle Adam qabel l-1860:

1800 - Imdina, fil-Karnival

1800 - Imdina, festa ta' Corpus u fl-Ottava.

1800 - Imdina, festa ta' San Pietru u San Pawl

1802 - Rabat, fit-tiġrijiet ta' l-Imnarja

1805 - 1818 mill-Imdina sar-Rabat ghat-tigrijiet ta' l-Imnarja, fl-1813 it-tiġrijiet ma sarux minħabba l-marda tal-pesta.

1808 - Għawdex, fil-festa - purċissjoni ta' Sant' Antnin mill-Għarb għar-Rabat.

1814 u 1816 - Żurrieq, fil-festa ta' Santa Katarina

1835 - Imdina, festa tal-Madonna tal-Karmnu

1856 - Għawdex, fil-festa ta' San Lwiġi, hawn tis-semma li l-Banda Maltija kienet taħt id-direzzjoni ta' Lwiġi Caruana.

Għadni qed nistudja dokument ieħor, meta il-Banda L'Isle Adam daqqet qabel l-1860 f' Ħaż-Żebbuġ għal-festa ta' San Filep.

ŻEWĠ PROGRAMMI ANTIKI

PROGRAMME OF MUSIC

PERFORMED AT

CITTA' VECCHIA

ON WEDNESDAY, 19th MARCH 1873

BY THE BAND

52nd Light Infantry.

Part First.

1.	Overture ..	*L' Italiana in Algeri*	ROSSINI.
2.	Quadrille ..	*La Grand Duchesse*	STRAUSS.
3.	Selection ..	*Giovanna d' Arco*	VERDI.
4.	Valse	*Language of Flowers*	COOTE.
5.	Duetto. ..	*I Masnadieri*	VERDI.
6.	Valse	*Die Pancakelew*	GUNG'L.
7.	Selection ..	*Jone*	PETRELLA.
8.	Galop	*The Ladies Own*	PHILIPPE.

Part Second.

1.	Quadrille ..	*Un Ballo in Maschera.*	MARRIOT.
2.	Cavatina ..	*Giovanna d' Arco*	VERDI.
3.	Valse	*Maltese Cross.*	JONES.
4.	Reminiscences of Verdi.	.. ..	GODFREY.
5.	Quadrille ..	*Spanish Beauty*	KELLE.
6.	Valse	*London Society*	COOTE.
7.	Selection ..	*Nabucodonosor*	VERDI.
8.	Galop	*Narren*	KUHNER.

H. F. EMBURY.

Band Master.

ST. PAUL'S FESTIVITIES

25th January, 1930

L'Isle Adam Civic Band

on Piazza Sakkajja - Notabile

from 4 p.m.

PROGRAMME.

1.	Overture **EROICA**	GIRARDON.
2.	Act. III. **TOSCA**	PUCCINI.
3.	Hugarian Rapsody No.2	LISTZ.
4.	Hymn to the Sun **IRIS**	MASCAGNI.
5.	Symphonic March **ALBA D'AMORE**	GIUMARRA.

Hymn "L'ISLE ADAM"

GOD SAVE THE KING.

Mro. S. Mallia,
Conductor.

N B —No 1.2 & 3 reduced for Band by Mro. E. Bartoli.

Programm li xi Baned tas-Servizzi stazzjonati f' Malta ta' kull sena kienu jdoqqu għal festa ta' San Ġużepp. Dan il-programm għandu 117-il sena.

Programm antik li l-banda L'Isle Adam għamlet sittin sena ilu għall-festa tal-Konverżjoni ta' San Pawl.