Il-Festa ta' San Guzepp Fir-Rabat ta' l-Imdina (1844)

Winston L. Zammit, B.A.(Hons.) M.A

Xi żmien ilu, filwaqt li kont qiegħed inqalleb xi gazzetti qodma fil-Librerija Pubblika, il-Belt, fil-gazzetta "L'Osservatore Maltese" tat-30 ta' Marzu 1844, sibt deskrizzjoni tal-Festa ta San Ġużepp tar-Rabat ta' l-1844, billi din hija s'issa l-eqdem deskrizzjoni ta' din il-festa, li sibt fil-gazzetti, ħsibt biex nppubblika f'din ir-rivista Ġużeppina.

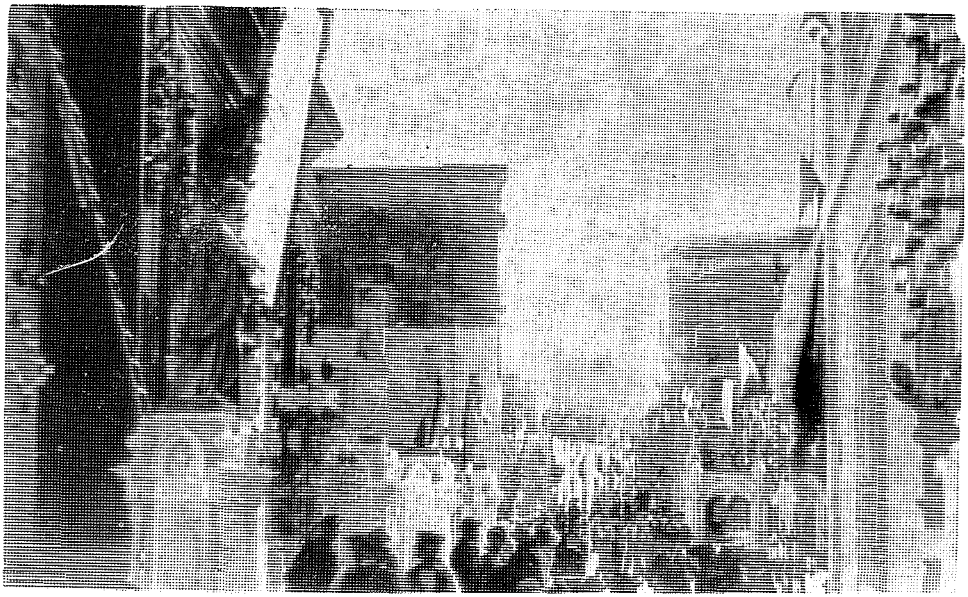

Quddiem il-Knisja Ta' Ġiesu, kif kien armat c. 1885

Fl-1844, meta kien Rettur tal-Fratellanza ta' San Ġużepp tar-Rabat, il-Prokuratur Legali Vincenzo Dimech [1], il-festa ġiet iċċelebrata fid-19 ta' Marzu.

Lejlet il-Festa, tkanta l-Għasar Solenni, u billi t-temp kien tajjeb, wieħed seta' jara r-Rabat kollu mix-għul [2]. Il-faċċata tal-knisja ta' Ġiesu ġiet mixgħula b'kwantita' ta'

xemgħa u kien hemm ukoll żewġ arki "ben ideati u ben dipinti" li kienu wkoll mixgħula. Il-gazzetta ssemmi wkoll "suani musicale" u din hija indikazzjoni li kien hemm xi banda jew baned idoqqu, u logħob tan-nar, li għoġob lill-għadd bla qies ta' nies li rawh.

Nhar San Ġużepp, ħarġet ġurnata sabiħa u l-galleriji u t-twieqi tad-djar viċin il-knisja kienu mżejna bid-damask. Filgħodu għamel il-paneġierku l-kwareżimalista tal-Katidral, il-Kanonku Kantur Dun Karlu Camilleri, u wara nofs inhar kien hemm priedka oħra minn Patri Ġużeppi Maria Borg O.C., ex-provinċjal tal-Karmelitani. Il-mużika kienet tas-Surmast Vincenzo Bugeja.

Il-purċissjoni li ħarġet wara nofs inhar kienet twila ħafna, fiha ħadu sehem 250 fratell u numru kbir ta' reliġjużi. Il-gazzetta spiċċat id-deskrizzjoni tal-festa billi ġabet il-kliem ta' l-iskrizzjoni bil-Latin, li tqiegħdet fuq il-bieb tal-knisja ta' Ġiesu, xogħol tal-magħruf latenista Dr. Dun Ġużepp Zammit (3).

---

1. Il-Prokuratur Legali Vincenzo Dimech kien Rettur tal-Fratellanza bejn l-1840 u l-1844. Ara Patri Ġ. Scerri Monografia Storica dell Antichissima Arciconfraternita' del glorioso Patriarca "S. Giuseppe" (Malta 1935) p. 63.
2. Dan jindika li saret xi mixgħela, naturalment mhux bid-dawl elettriku.
3. It-tagħrif kollu dwar il-festa ġie meħud kif indikat fuq mill-gazzetta L'Osservatore Maltese" 30 ta' Marzu 19844.

Silta minn "Il-Ġurnal Malti", 30 ta' Marzu 1865, No. 41 paġni 2 u 3.

Il-Festa ta' San Guzepp ta' l-Imdina 1865

minn *ANTHONY CASHA*

M'hemmx diffikulta' li nitħadtu fuq il-festa sollennissima li ssir fid-19 ta' Marzu, ir-Rabat ta' l-Imdina fil-Kunvent tar-Rev. Padd. Oss. Din il-kbira festa tibda mit-Tridu tiegħu solenni bil-mużika, priedka, dejjem jaħtru wieħed li jinqala', kif effettivament kellhom dis-sena. Iżda li tiddiskrivi ħaġa b'ħaġa l-ġmiel ta' dawk il-jumejn festa, mhux tabil-ħaqq illi hemm min għandu l-ħila! Dawk li huma triqat, kienu bl-aktar semetrija kbira mżejnin, linef mattriqat, brazzi, żewġ arki trijonfali, wieħed isbaħ mill-ieħor, ġiggifogo b'sengħa liema bħalha, baned mattriqat fuq il-palki, u bosta ħwejjeġ oħra illi mpossibli tgħoddhom ħaġa b'ħaġa. Iżda nidħlu daħla fit-tempju, dik iż-żina hekk sabiħa, l-aktar dis sena, żanżnu damask ġdid, u bosta ħwejjeġ oħra. Il-mużika ma nsemmu xejn, mit-Tridu sa nahru kienet ta' l-imgħallem V. Bugeja, li verament iservihom wisq tajjeb, kif il-karti tiegħu wkoll fuq kollox huma divini! Paneġierku minn Kanonku tal-Kattidral, it-teologu Xerri, illi verament il-Gżira għandha biex tiftaħar b'għerfu għax ikkonoxutissmu. Wara nofs in-nhar saret ukoll priedka minn ħaddieħor, iżda kulħadd ħareġ jiftaħar. Sunet bil-malti kien inxtered fl-idejn, li għamel bosta iżjed briju, kif il-poplu kollu jiffolla għalih. Il-purċissjoni kienet ta min jiftaħar biha, il-kwiet, il-ġmiel tal-banda mal-vara ta' San Ġużepp ta'